



Central Investigations Detail Major Accident Investigation Unit

Alert JE350872
August 27th, 2021

Community Alert

Wanted for Leaving the Scene of a Fatal Traffic Crash
011th (Harrison) District

About This Crime

On Thursday, August 26th, 2021, at approximately 3:50 p.m., a black-colored, 2007, GMC Savana 1500, cargo van, bearing Illinois White Sox License Plate 11285WS, struck a 70-year-old female pedestrian in the roadway at 300 N. Central Park Avenue (Fulton Blvd. and Central Park Ave). The unidentified driver of the GMC stopped at the scene of the crash but reentered his vehicle and fled northbound on Central Park Avenue to an unknown location. As a result of the crash, the pedestrian sustained fatal injuries.

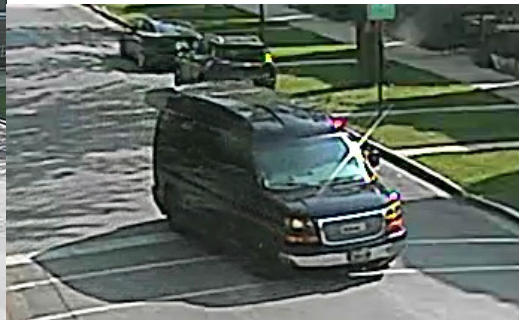

The Major Accident Investigation Unit encourages anyone who may have any information about this crash to contact this investigative unit at 312-745-4521.

Reference: RD# JE350872



Detalle de las Investigaciones Centrales Unidad de Investigación de Accidentes Mayores

Alerta JE350872
27 de agosto de 2021

Alerta Comunitaria

Buscado por abandonar la escena de un accidente de tráfico fatal
Distrito 11 (Harrison)

Sobre el Crimen

El jueves 26 de agosto de 2021, aproximadamente a las 3:50 p.m., una camioneta de carga GMC Savana 1500, de color negro, con la placa 11285WS de los Medias Blancas de Illinois, golpeó a una peatona de 70 años en la carretera en 300 N. Central Park Avenue (Fulton Blvd. y Central Park Ave). El conductor no identificado del GMC se detuvo en la escena del accidente, pero volvió a ingresar a su vehículo y huyó hacia el norte en Central Park Avenue a un lugar desconocido. Como resultado del choque, el peatón sufrió lesiones fatales.



La Unidad de Investigación de Accidentes Mayores alienta a cualquier persona
quién puede tener alguna información acerca de este bloqueo para ponerse en
contacto con este

unidad de investigación en 312-745-4521.

Referencia: RD# JE350872